

SALTA LA LINDA Y CERRO DE 7 COLORES

SALIDA: 04 DE DICIEMBRE

6 días y 3 noches

REGRESO: 09 DE DICIEMBRE

SERVICIOS INCLUIDOS

TRANSPORTE TERRESTRE:



Traslado en Servicio privado, ómnibus propios de ultima generación

Servicio Cama y semi cama- Ejecutivo

Entretenimiento: películas y música funcional durante el viaje

SALIDA: DESDE LA TERMINAL DE ÓMNIBUS DE POSADAS A LAS 15 HS

ALOJAMIENTO:

03 noches de alojamiento en Salta con desayuno -

HOTEL CRYSTAL.

Horario Check in: 12:00 hs Horario Check out: 10:00 hs

Desayuno Buffet- Acceso a internet Wi-Fi en todas las habitaciones. Piscina al aire libre.



Horario Check in: 14:00 hs Horario Check out: 10:00 hs

EXCURSIONES INCLUIDAS:



*Cerro de 7 Colores - Purmamarca

*Noche de Peña Tradicional

COORDINADOR ACOMPAÑANTE

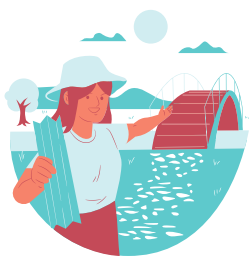

-Coordinación permanente en viaje de ida y regreso viajando un mínimo de 15 pasajeros.

ASISTENCIA AL VIAJERO



-incluyen Asistencia al Viajero, Producto Nacional Argentina.

Cubre Asistencia médica por enfermedad (*) y/o accidente; además de medicamentos, internación y traslados.

TARIFA

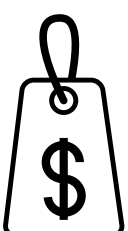

Doble / Triple
\$17.900

CONDICIONES DE VENTA

Todas las tarifas están en PESOS; son POR PASAJERO y en base al tipo de habitación que ocupan.
El precio del paquete (Doble/Triple) lo determina la cantidad de adultos pagantes en cada habitación.
Menores abonan a partir de los 2 años tarifa completa.

Hasta 2 años cumplidos comparten servicios con sus padres en el ómnibus, como en el hotel. Deben abonar obligatoriamente asistencia al viajero \$700.

Adicional coche cama \$1600.



CONDICIONES GENERALES



*Todas las tarifas están en PESOS ARGENTINOS; son POR PASAJERO y en base al tipo de habitación que ocupan. El precio del paquete (Single, Doble, Triple o Cuádruple) lo determina la cantidad de adultos pagantes en cada habitación.

Importante: queda a cargo del pasajero abonar las tasas turísticas de hotelería u otros gastos extras en destino que no se encuentren especificados en el presente tarifario. Las habitaciones a ser tomadas por el contingente son habitaciones de tipo standard, Requerimientos especiales (pisos, vistas) sujetos a disposición hotelera. Importante: queda a cargo del pasajero abonar las tasas turísticas de hotelería u otros gastos extras en destino que no se encuentren especificados en el presente tarifario.

*RESERVAS: solo se concretarán reservas mediante el pago de una seña de al menos el 30% del costo total del paquete; una vez recibida la seña, se informará al pasajero la fecha límite para cancelar el pago total del viaje. *Pagos: Los Programas deben estar 100 % abonados 30 días antes de la salida programada.

*CONFORMACIÓN DEL GRUPO: los grupos con salida en ómnibus están garantizadas con un mínimo número de pasajeros. De no completarse el mínimo. El operador ofrecerá el cambio a otras salidas que esté garantizada, sin que ello implique un incumplimiento contractual.

*HORARIOS DE SALIDA: los pasajeros deben presentarse 30 minutos antes del horario de salida del Bus. Llegada la hora de salida se aguardará un máximo de 15 (quince) minutos. Transcurrido este tiempo de espera, el grupo parte, sin derecho a reclamos por parte de los pasajeros que no se presentaron. *AFIP. RG 3819: Percepción a cuenta de Impuestos a las Ganancias y Bienes Personales. La operadora emitirá una factura oficial con el importe de dicha percepción discriminado, a efectos de que el pasajero inscripto como contribuyente de dichos impuestos pueda deducir los importes

percibidos en la presentación de su próxima Declaración Jurada.

*CANCELACIONES: Una vez abonada la seña y confirmado el servicio, las cancelaciones sufrirán un 20 % de retención (del total de la excursión) si se efectúa la cancelación con 30 o más días de anticipación de la fecha de salida. Entre 30 y 20 días antes de la fecha de salida: 40 % de retención. Entre 20 y 10 días antes de la fecha de salida: 50 % de retención. Si la cancelación del viaje se comunica al operador con menos de 10 días de anticipación a la fecha de salida el operador podrá aplicar hasta un 100% de retención sobre el costo total del viaje.

*PASAJERAS/OS con reservas para COMPARTIR HABITACIÓN DOBLE: el hecho de reservar éste viaje compartiendo habitación doble con otro pasajero, implica una responsabilidad con esa persona; En caso de que Ud. decida cancelar su viaje, afectará la reserva de ese/a pasajero/a. Antes de confirmar una reserva compartiendo habitación con una persona que Ud. no conoce, es importante que esté absolutamente seguro/a de realizar el viaje. Para las cancelaciones de reserva de habitación doble a compartir se aplicarán estrictamente las retenciones informadas en párrafo anterior.

*DOCUMENTACIONES: los documentos válidos para ingresar a Brasil son DNI actualizado (DNI digital o DNI celeste + tarjeta) o PASAPORTE en buen estado. No se aceptan Libreta Cívica, Libreta de Enrolamiento o DNI de tapa Verde. *Menores: cuando viajan acompañados de ambos padres, deben presentar DNI o PASAPORTE, más Original de Partida de Nacimiento o Libreta de Matrimonio de los padres (donde conste el nacimiento del menor). *Menores que viajan acompañados de un solo padre: deben presentar DNI o PASAPORTE más Original de Partida de Nacimiento o Libreta de Matrimonio y Autorización ante

Escribano Público (Legalizada por Colegio de Escribanos) del padre que no viaja. OTROS CASOS CONSULTAR: www.migraciones.gov.ar

Equipaje:

El equipaje y demás enseres personales no son objeto de Contrato de Viaje, es exclusiva responsabilidad del pasajero el cuidado de los mismos, durante todo el viaje, cualquiera que sea la parte del vehículo o del hotel en que sean colocados, Son transportados por el viajero por su cuenta y riesgo, sin que el Operador pueda ser obligado a responder contractual o extracontractualmente por la pérdida o daños que puedan sufrir por cualquier causa. Imagen: los pasajeros

autorizan expresamente a la empresa a la utilización y/o figura de los componentes del contingente y preservando los actos de buenos modales y costumbres, para la realización de la publicidad de los servicios que la empresa promociona mediante distintos medios gráficos, escritos, orales y televisivos o por otro medio de difusión sin que esto signifique asunción de

derecho alguno. El/los pasajero/s declara/n conocer y aceptar estas condiciones generales:

Lugar y Fecha: Firma:Aclaración:.....

Telefono.....E-mail:.....

Tarifa Total del Paquete:..... Vendedor:.....